

100

Cetopic



Crema

Vitamina C
tópica

¿Cómo envejece la piel?
La piel envejece por procesos fisiológicos que conllevan una menor capacidad de renovación celular, los cuales se incrementan con la edad. Además de ello, nuestro organismo forma radicales libres que son moléculas que se forman por diversos procesos, como la exposición a la contaminación ambiental, a la radiación solar, toxinas, etc. Los radicales libres alteran las estructuras cutáneas y corporales, son elementos extraños a nuestro funcionamiento normal y cambian la apariencia de las células, las cuales permanecen en estas condiciones ya que su renovación se ha hecho lenta por la edad.

¿Qué son los Antioxidantes Tópicos?
Los antioxidantes tópicos son compuestos que, aplicados en la piel, tienen la capacidad de interrumpir las reacciones desencadenadas por los radicales libres. Los mejores antioxidantes tópicos son las VITAMINAS ANTIOXIDANTES, tales como la Vitamina C, la Vitamina E, el D-Pantenol (Provitalina B5), los Flavonoides, entre otros.

¿Qué es CETOPIC®?
CETOPIC® es Vitamina C para aplicación tópica, en una base emoliente que contiene sustancias muy similares a los factores de hidratación natural de la piel, el cual promueve el mantenimiento de la composición equilibrada del manto protector de la piel. En consecuencia la piel se torna lisa, suave e hidratada.

CETOPIC® por su efecto antioxidante está especialmente diseñada para prevenir y disminuir los efectos nocivos de la radiación solar. Estudios de laboratorio y clínicos documentan la efectividad de la aplicación tópica de la Vitamina C o de sus derivados, para evitar los efectos del fotoenvejecimiento: la alteración de las fibras de la piel y prevención en la aparición de manchas; asimismo se ha evidenciado su función en la síntesis de colágeno.

¿Cuáles son los cambios de la piel con el paso del tiempo?
Como consecuencia del paso del tiempo, todas las pieles experimentan transformaciones tanto en sus células propias como en las estructuras que las sostienen (colágeno, fibras elásticas, glicosaminoglicanos). Es un fenómeno complejo que asocia los efectos del paso del tiempo en sí (edad y genética) y las alteraciones causadas por la exposición solar crónica (fotoenvejecimiento). Estos cambios incluyen disminución en la capacidad de renovación celular, adelgazamiento de la piel, resequedad, pérdida de luminosidad y tersura, aparición de manchas, entre otros.

148

100

Indicaciones
CETOPIC® está indicada para disminuir el daño celular provocado por los radicales libres en la piel, y protegerla de los daños causados por agentes oxidativos externos.
CETOPIC® protege y revitaliza la piel, atenuando las líneas de expresión. Es coadyuvante en tratamientos de despigmentación (eliminación de manchas).
CETOPIC® está indicado después de procedimientos como peeling y láser, así como también en casos de exposición solar intensa.
CETOPIC® crema está especialmente diseñada para ser aplicada en el contorno de ojos, rostro y cuello.

¿Cómo usar CETOPIC®?
Aplicar uniformemente sobre la piel limpia en cara y cuello en la mañana y en la noche. Almacenar a temperatura ambiente inferior a 25 °C. Al utilizar CETOPIC® por primera vez, se debe accionar la válvula varias veces hasta que salga el producto. La válvula debe estar completamente ajustada para el correcto funcionamiento del envase.
Debido al color propio de la Vitamina C, el color característico de CETOPIC® puede estar entre amarillo pálido y café claro manteniendo siempre su calidad. Evite dejar residuos de CETOPIC® en la válvula dosificadora, después de cada aplicación. Si el producto se deja de utilizar durante algún tiempo, la primera porción que sale al accionar la válvula puede tener un color más oscuro, dado por la reacción de la vitamina con el oxígeno del aire. Al accionar más la válvula, saldrá el producto del color normal. CETOPIC® una vez abierto debe consumirse antes de 4 meses.

Composición de CETOPIC®
Agua; Ascorbil Fosfato de Sodio (Vitamina C estable); Hialuronato de Sodio; Acetato de Tocoferilo (Vitamina E); D-Pantenol (Provitalina B5) en una base emoliente que contiene sustancias similares a los factores de hidratación natural de la piel.

Presentación
CETOPIC® se presenta en envase tipo Airless System x 50 g, diseñado para dispensar el producto sin permitir el ingreso de aire dentro del envase, lo que garantiza total hermeticidad, brindando completa protección al producto. Su exclusivo mecanismo de acción, dosifica el producto agotando totalmente su contenido, por lo que se facilita su completa utilización.

Manténgase fuera del alcance de los niños. Almacenar a temperatura ambiente inferior a 25 °C.

Fabricado en Colombia por Altea Farmacéutica S.A., Cra. 65 N° 10-95, Bogotá, D.C. - Colombia, para Scandinavia Pharma Ltda., Bogotá, D.C. - Colombia. PBX: 6461700. Notificación Sanitaria Obligatoria N°: NSOC01111-00CO.

Registros Sanitarios:
Centro América: Roemmers de Centro América, S.A., Guatemala, C.A. Costa Rica: R.S. N°: C-4429-12; El Salvador: R.S. N°: 21134-01; Guatemala: R.S. N°: PT-19133; Honduras: R.S. N°: C-01700; Nicaragua: R.S. N°: 0213391206; Panamá: R.S. N°: 54503. **Ecuador:** NSOC01111-00CO; **México:** Italmex, S.A. Calzada de Tlalpan No. 3218 Col. Santa Úrsula Coapa C.P. 04850, Coyoacán, Ciudad de México, México. **República Dominicana:** PC2014-2802; **Uruguay:** R.S. N°: 59824.

NI-CET5-1



148



10 / Octubre / 2016

• 007-081-246 / CETOPIC CREMA // Inserto					
Código de Arte	Dimensiones	Tintas	Material	Otras Especificaciones	
NI-CET5-1	Alto: 148 mm	P. Cool Gray 9 C	PROPALMATE DE 90 g	— Área de Impresión	
Código Laetus	Ancho: 100 mm	P. 382 C	Acabados	← → Cotas	
		P. 151 C	N.A.		
		Cyan			
*Observaciones: Se cambia de presentación de 30 g x 50 g.					
* Datos Adicionales Cambio de Formato <input type="checkbox"/> Sí <input checked="" type="checkbox"/> No Nuevo Envase <input type="checkbox"/> Sí <input checked="" type="checkbox"/> No Cambio Arte <input type="checkbox"/> Sí <input checked="" type="checkbox"/> No					

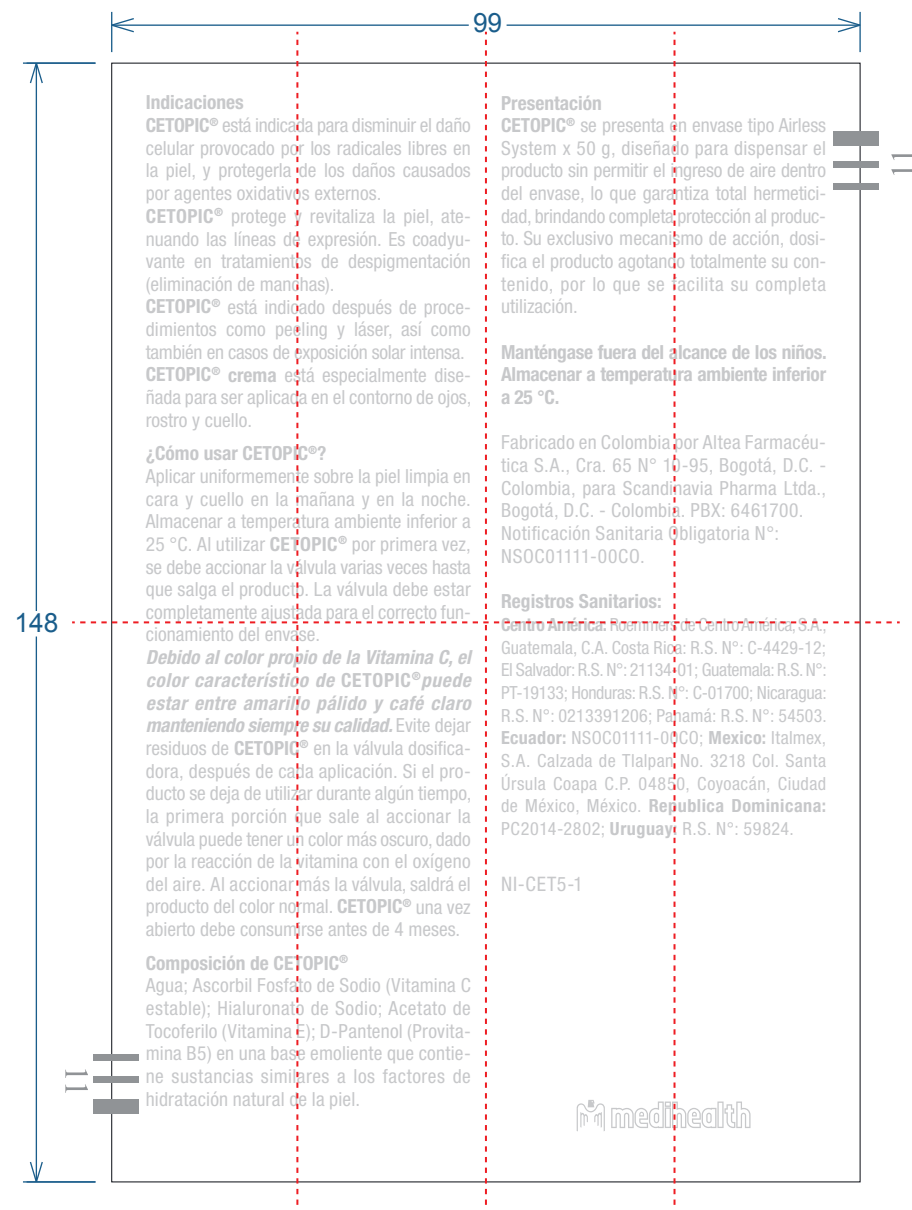
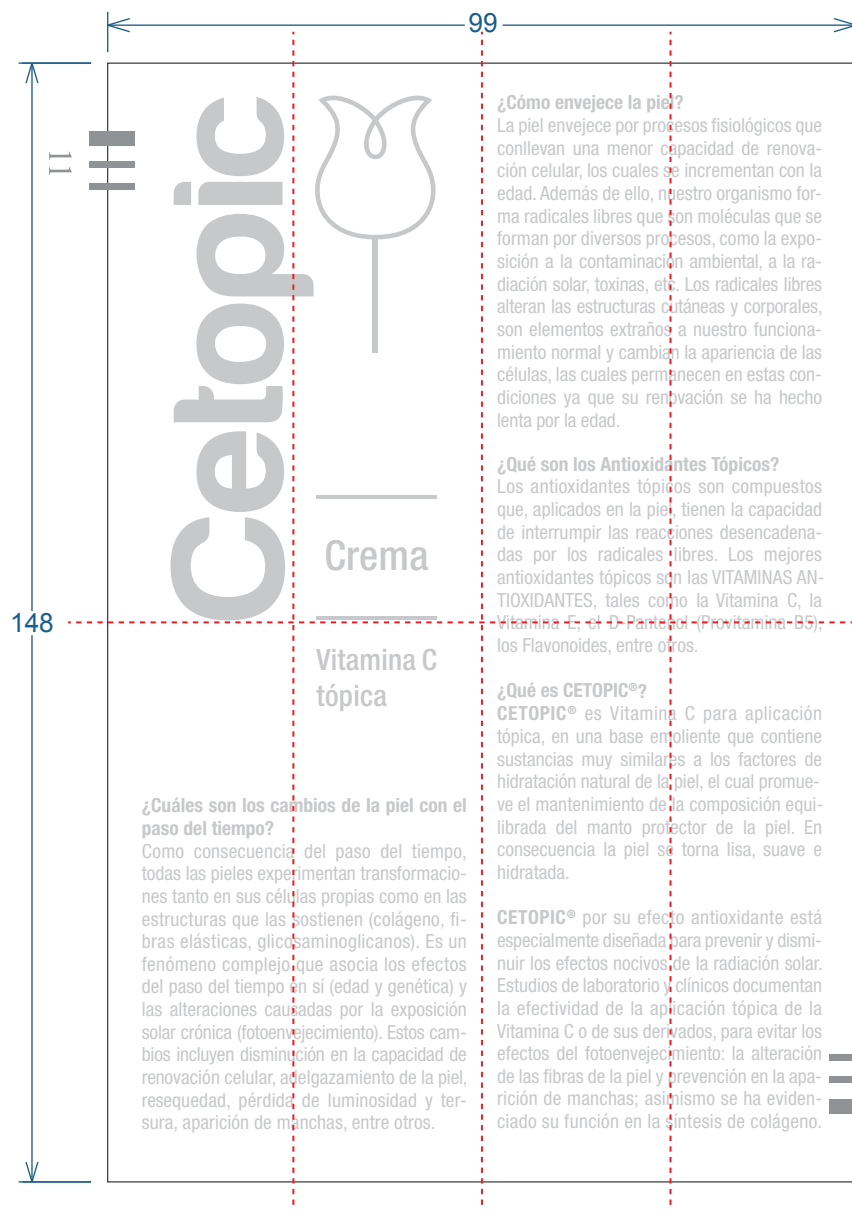
- No Mezclar -



10 / Octubre / 2016

• 007-081-246 / CETOPIC CREMA // Inserto					
 SCANDINAVIA PHARMA <small>Diseñador: Jerson Shlivens Gómez Mora</small> ART N°1513	Código de Arte	Dimensiones	Tintas	Material	Otras Especificaciones
	NI-CET5-1	Alto: 148 mm	 Guía de doblez	PROPALMATE DE 90 g	 Área de Impresión
	Código Laetus	Ancho: 99 mm		Acabados	 Cotas
	 011			N.A.	
*Observaciones: Se cambia de presentación de 30 g x 50 g.					
* Datos Adicionales	Cambio de Formato <input type="checkbox"/> Sí <input checked="" type="checkbox"/> No	Nuevo Envase <input type="checkbox"/> Sí <input checked="" type="checkbox"/> No	Cambio Arte <input type="checkbox"/> Sí <input checked="" type="checkbox"/> No		
- No Mezclar -					